

PROCURADURÍA GENERAL DE LA REPÚBLICA

Formulario Especificaciones Técnicas Materiales o Equipos

--	--

Nombre del Requerimiento: SILLAS DE VISITAS	Fecha de Emisión: 1-09-2022
--	-----------------------------

Datos Técnicos	Unidad	Especificaciones	Ofrecido	Observaciones
Características Generales	10			
Marca		*		
Modelo		*		
Características Técnicas		*		
Color	NEGRO	*		
Garantias	1 AÑO	Requerido		

4) Imagen de Referencia		
-------------------------	--	--



Notas:

Quando en la columna "Especificación" aparezca el símbolo asterisco (*), significa que el oferente consignará sin omisión sus propios datos los que pasaran a ser los garantizados de su oferta.

El oferente debe indicar el nombre del documento y número de página donde está contenido el dato técnico o información brindada.

Los equipos que se reciban como entrega final, deberán tener las mismas características de las muestras.

Quando aparezca en la columna "Especificación" el término "Requerido", significa que las ofertas deben ajustarse a los datos técnico solicitados por el Ministerio Público.

Elaborado por:	Aprobado Por:



PROCURADURÍA GENERAL DE LA REPÚBLICA

Formulario Especificaciones Técnicas Materiales o Equipos

Nombre del Requerimiento: SILLAS DE HILERAS

Fecha de Emisión: 1-09-2022

Datos Técnicos	Unidad	Especificaciones	Ofrecido	Observaciones
Características Generales	10			
Marca		*		
Modelo		*		
Características Técnicas		*		
Color		*		
Garantías	1 AÑO	Requerido		

4) Imagen de Referencia



Notas:

Cuando en la columna "Especificación" aparezca el símbolo asterisco (*), significa que el oferente consignará sin omisión sus propios datos los que pasaran a ser los garantizados de su oferta.

El oferente debe indicar el nombre del documento y número de página donde está contenido el dato técnico o información brindada.

Los equipos que se reciban como entrega final, deberán tener las mismas características de las muestras.

Cuando aparezca en la columna "Especificación" el término "Requerido", significa que las ofertas deben ajustarse a los datos técnico solicitados por el Ministerio Público.

Elaborado por:

Aprobado Por:

Handwritten signature: Hator... / ...

Handwritten signature: Federico G. Romo Rueda



PROCURADURÍA GENERAL DE LA REPÚBLICA

Formulario Especificaciones Técnicas Materiales o Equipos

13

Nombre del Requerimiento: ESCRITORIO PEQUEÑOS

Fecha de Emisión: 1-09-2022

Datos Técnicos	Unidad	Especificaciones	Ofrecido	Observaciones
Características Generales	5			
Marca		*		
Modelo		*		
Medida	1MTR			
Características Técnicas		*		
Color	METAL CON TOPE MADERA	*		
Garantías	1 AÑO	Requerido		

4) Imagen de Referencia



Notas:

Cuando en la columna "Especificación" aparezca el símbolo asterisco (*), significa que el oferente consignará sin omisión sus propios datos los que pasaran a ser los garantizados de su oferta.

El oferente debe indicar el nombre del documento y número de página donde está contenido el dato técnico o información brindada.

Los equipos que se reciban como entrega final, deberán tener las mismas características de las muestras.

Cuando aparezca en la columna "Especificación" el término "Requerido", significa que las ofertas deben ajustarse a los datos técnico solicitados por el Ministerio Público.

Elaborado por:

Aprobado Por:

Notario y marte

Fadulew B. Roso Rubio



ESPECIFICACIONES DE MOBILIARIO

PROYECTO: Cambio de mobiliario Área de Tesorería, 1er Nivel
SEDE.

Fecha: 08/09/2022

Realizado Por: Arq. Estefany Aracena

CANT.	DESCRIPCIÓN	UBICACIÓN	MUESTRA/EJEMPLO
MOBILIARIO TESORERIA			
2	Archivo gris de 3 gavetas	• Área de Caja	
7	Archivo aéreo Formcase Puertas enrollables tipo tambor, para colocar en pared de concreto, color haya.	• Tesorería, Area General	

PROCURADURÍA GENERAL DE LA REPÚBLICA

Formulario Especificaciones Técnicas Materiales o Equipos

--

Nombre del Requerimiento: SILLAS DE SECRETARIALES	Fecha de Emisión: 1-09-2022
--	------------------------------------

Datos Técnicos	Unidad	Especificaciones	Ofrecido	Observaciones
Características Generales	10			
Marca		*		
Modelo		*		
Características Técnicas		*		
Color	NEGRO	*		
Garantías	1 AÑO	Requerido		

4) Imagen de Referencia



Notas:

Cuando en la columna "Especificación" aparezca el símbolo asterisco (*), significa que el oferente consignará sin omisión sus propios datos los que pasaran a ser los garantizados de su oferta.

El oferente debe indicar el nombre del documento y número de página donde está contenido el dato técnico o información brindada.

Los equipos que se reciban como entrega final, deberán tener las mismas características de las muestras.

Cuando aparezca en la columna "Especificación" el término "Requerido", significa que las ofertas deben ajustarse a los datos técnico solicitados por el Ministerio Público.

Elaborado por:	Aprobado Por:
<i>Notiensefi Marte</i>	<i>Faduen B. Rosal Pulido</i>



ESPECIFICACIONES DE MOBILIARIO

PROYECTO: *Oficina para Mag. Roxanna Reyes*

Reubicación del despacho de la magistrada Roxanna Reyes, hacia nuevo espacio en el 3er Nivel, Edificio sede, PGR.

8/09/2022

Realizado Por: *Arq. Jean Carlos Gómez T.*

CANT.	DESCRIPCIÓN	UBICACIÓN EN PLANO	MUESTRA/EJEMPLO
DESPACHO MAG. ROXANNA REYES			

Archivo Modular

De tres gavetas, con ruedas, Color plateado. Con llave y cerradura.

1

Medidas:

22" x 17" x 26" pulg.

55 x 43 x 65 cm.

Código en Plano: A2

• **Oficina Mag.**



CANT.	DESCRIPCIÓN	UBICACIÓN EN PLANO	MUESTRA/EJEMPLO
-------	-------------	--------------------	-----------------

1 **Sillón Ejecutivo**
Giratoria; altura ajustable; con soporte lumbar; con brazos; tapizado de color negro y base cromada.

Código en Plano: S1

• Oficina Mag.



2 **Silla de Visita con brazos**
Base niquelada, respaldo malla, y asiento en tela de alto transito con diseño ergonómico. Color negro.

Código en Plano: S4

• Oficina Mag.



ESPECIFICACIONES DE MOBILIARIO

PROYECTO: Reordenamiento de espacio en el 4to nivel
 Reordenamiento del espacio existente, en el Dpto. de Inspectoría General, en el 4to Nivel, del Edificio Sede PGR. El Reordenamiento será a través de la colocación de mobiliario nuevo.

8/09/2022

Realizado Por: Arq. Jean Carlos Gómez T.

CANT.	DESCRIPCIÓN	UBICACIÓN EN PLANO	MUESTRA/EJEMPLO
INSPECTORIA GENERAL			

11 **Archivo Modular:** de tres gavetas, con ruedas, Color plateado. Con llave y cerradura.
Medidas: 22" x 17" x 26" pulg. 55x 43x 65 cm.
Código en Plano: A2

- Debajo de todos los escritorios y estaciones modulares



2 **Silla de Visita con brazos**
 Base niquelada, respaldo malla, y asiento en tela de alto transito con diseño ergonómico. Color negro.
Código en Plano: S4

- Despacho de Titular



ESPECIFICACIONES DE MOBILIARIO

PROYECTO: Remodelación de espacio en el sótano

Adecuación de espacio ubicado en la entrada hacia la recepción del Dpto. de Seguridad, ubicado en el sótano, del Edificio sede de la Procuraduría General de la Republica.

11/2021

Realizado Por: Arq. Jean Carlos Gómez T.

CANT.	DESCRIPCIÓN	UBICACIÓN EN PLANO	MUESTRA/EJEMPLO
RECEPCION SEGURIDAD SOTANO			

Silla Técnica Giratoria

3

Giratoria; altura ajustable; reclinable con brazos fijos, tapizado de color negro.

• Seguridad

Código en Plano: S2



22-5275

ESPECIFICACIONES DE MOBILIARIO

**PROYECTO: EDIFICIO SEDE, DEPTO DE PRENSA Y
COMUNICACIÓN.**

09/2022

Realizado Por: Arq. Wander Vallejo

CANT.	DESCRIPCIÓN	UBICACIÓN EN PLANO (A-07)	MUESTRA/EJEMPLO
-------	-------------	------------------------------	-----------------

20

Sillón semi Ejecutivo:

En tela malla color negro, espaldar ergonómico base negra, diseño moderno, brazos ajustables, reposa cabeza y soporte lumbar.

• Código en
Plano: N/A





PROCURADURIA GENERAL DE LA REPUBLICA

ESPECIFICACIONES TECNICA DEL PRODUCTO SOLICITADO

Codigo Referencia: FT-SILLA SEMIEJECUTIVA

Nombre del Requerimiento: SILLA SEMI EJECUTIVA

Fecha de Emisión: 02-09-2022

DESTINO: PEPCA

REQ: 022-5300

Datos Tecnicos		Unidad	Especificaciones
1)	Caracteristicas Generales		*
1.1	Cantidad	1	*
1.2	Color: Negra	-	*
2.00	Caracteristicas Tecnicas	-	*
2.01	Silla semi ejecutiva con las siguientes dimensiones , asiento: 64 cm de ancho x 50 cm de profundidad, respaldo: 47 cm de ancho x 56 cm de profundidad, alto total: 130 cm, cantidad de gomas: cinco (5) y los siguientes materiales , estructura: Acero, aluminio fundido y polipropileno (pp), respaldo: Polipropileno revestido en malla de poliester reforzada con fibra de vidrio, con función antisudoración, asiento: Tapiz de cuero, brazos: Espuma de poliuretano de alta densidad con acabado antisudoración, base: Estrella de aluminio fundido de 3mm. de espesor con ruedas de poliamida reforzada con fibra de vidrio de 60mm. de diámetro.	-	*
2.02	Garantia minima de un (1) año	-	*

3) Imagen de Referencia



Notas:

- 1 La oferta sera evaluada tomando en cuenta como parte de la muestra, las especificaciones tecnicas donde se indique la composicion, color y una imagen del producto.
- 2 El oferente debe indicar el nombre del documento y número de página donde está contenido el dato técnico o información brindada.
- 3 Los equipos que se reciban como entrega final, deberán tener las mismas características de las muestras.
- 4 No seran aceptadas propuestas de marcas genéricas, pudiendo ser esta una razón para rechazar la oferta.
- 5 Las marcas propuestas deberán ser de calidad demostrable.

Elaborado por:

Aprobado Por:

Wendy Aquino

Maria Olvera



Especificaciones Técnicas sofá ejecutivo

ITEM	DESCRIPCION	CANTIDAD	UNIDAD
1	<p>Sofá ejecutivo.</p> <p>Medidas:</p> <p>79 pulgadas de ancho por 30 pulgadas de altura, el material en tela o vinil.</p> 	1	1





Especificaciones Técnicas

Sillón Ejecutivo

ITEM	CANT	SILLÓN EJECUTIVO
	1	1-GIRATORIO 2-CONTROL ALTURA AJUSTABLE 3-CON SOPORTE LUMBAR 4-BASE DE CINCO PUNTAS CROMADAS 5-PORTE DE PESO DE 120 KG. 6-NEGRO Y BASE CROMADA 7-EN PIEL 8-RECLINABLE
REQUERIMIENTOS:		<ul style="list-style-type: none">• GARANTÍA DOS AÑOS EN PIEZAS Y SERVICIOS

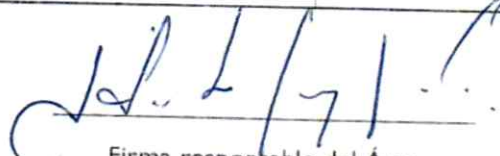

Firma responsable del Área





Especificaciones Técnicas

Silla de Visita

ITEM	CANT	SILLA DE VISITA
		Color negro en piel Base en trineo cromadas Con brazos Asiento ancho 53.4 cm profundidad 50 cm Altura 100 cm estructura de acero, aluminio fundido y polipropileno
REQUERIMIENTOS:		<ul style="list-style-type: none">• GARANTIA DOS AÑOS EN PIEZAS

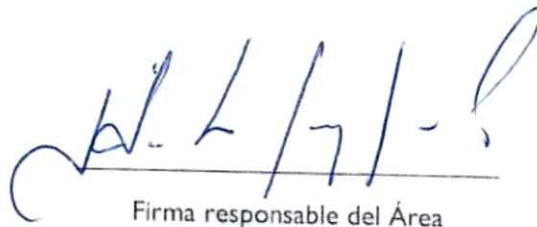
Firma responsable del Área



ESPECIFICACIONES DE MOBILIARIO

PROYECTO: DEPARTAMENTO DE GESTIÓN HUMANA

08/2022

Realizado Por: Arq. Wander Vallejo G.

CANT.	DESCRIPCIÓN	UBICACIÓN EN PLANO	MUESTRA/EJEMPLO
TERCEL NIVEL			
1	<p>Pizarra de borrado en seco de vidrio, magnética, 1.80 x 1.20 m</p> <p>Incluye una pizarra de borrado en seco magnética y de vidrio, así como un borrador reutilizable. Diseño minimalista, sin marco, que no trastocará la armonía de la habitación.</p> <p>Fabricada en vidrio macizo templado, resistente a roturas, arañazos y manchas</p>	OFICINA GESTION HUMANA	
1	<p>Mesa Tipo Cube</p> <p>Preferiblemente de color blanco, estructura metálica color plateado. Capacidad para cuatro (4) personas. Med.: 28" x 55" x 29" (71 cm x 140 cm x 74cm). sin Faldón como muestra la imagen.</p>	AREA DE GESTION PHUMANA	



PROCURADURIA GENERAL DE LA REPUBLICA

Formulario Especificaciones Técnicas Materiales o Equipos

Codigo Referencia:

DESTINO: Procuraduria Especializada Antilavado de Activos y Financiamiento del Terrorismo. Req no. 022-5043

Nombre del Requerimiento: Archivos.

Fecha de Emisión: 18-07-2022

Datos Técnicos.		Unidad	Especificaciones	Ofrecido	Observaciones
1.00	Características Generales.				
1.1	Marca		*		
1.2	Modelo		*		
2.00	Características Técnicas.				
2.01	Color: Plateado o negro	-	Requerido		
2.02	Mateiral: Metal	-	Requerido		
2.03	Medidas: 36"x64" de cinco gavetas 8/2 x 13	-	Requerido		
2.05	Garantia de dos (2) años sobre defectos de fabricación	-	Requerido		
2.06	Viene con llave y cerradura	-	Requerido		
2.07 Imagen de Referencia					

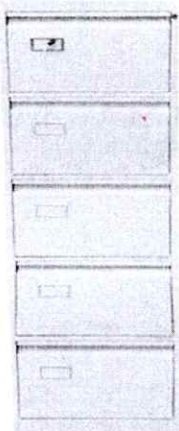

Notas:									
1	0								
2	0								
3	0								
4		Cuando aparezca en la columna "Especificación" el término "Requerido", significa que las ofertas deben ajustarse a los datos técnico solicitados por el Ministerio Publico.							

Elaborado por:

Maria Gutierrez

Aprobado Por:



PROCURADURIA GENERAL DE LA REPUBLICA

Formulario Especificaciones Técnicas Materiales o Equipos

Codigo Referencia:

DESTINO: Procuraduria Especializada Antilavado de Activos y Financiamiento del Terrorismo. Req no. 022-4870

Nombre del Requerimiento: Archivos.

Fecha de Emisión: 07-07-2022

Datos Técnicos.		Unidad	Especificaciones	Ofrecido	Observaciones
1.00	Características Generales.				
1.1	Marca		*		
1.2	Modelo		*		
2.00	Características Técnicas.				
2.01	Color: Plateado o negro	-	Requerido		
2.02	Mateiral: Metal	-	Requerido		
2.03	Medidas: 22"x17"x26"	-	Requerido		
2.05	Garantía de dos (2) años sobre defectos de fabricación	-	Requerido		
2.06	Viene con llave y cerradura	-	Requerido		
2.07 Imagen de Referencia					

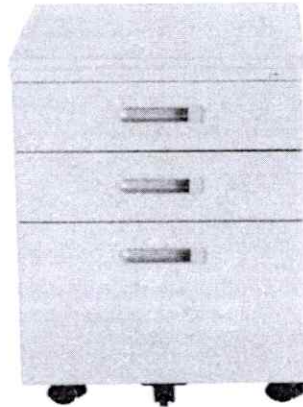

Notas:									
1	0								
2	0								
3	0								
4	Cuando aparezca en la columna "Especificación" el término "Requerido", significa que las ofertas deben ajustarse a los datos técnico solicitados por el Ministerio Publico.								

Elaborado por:

Aprobado Por:

Maria Gutierrez [Signature]