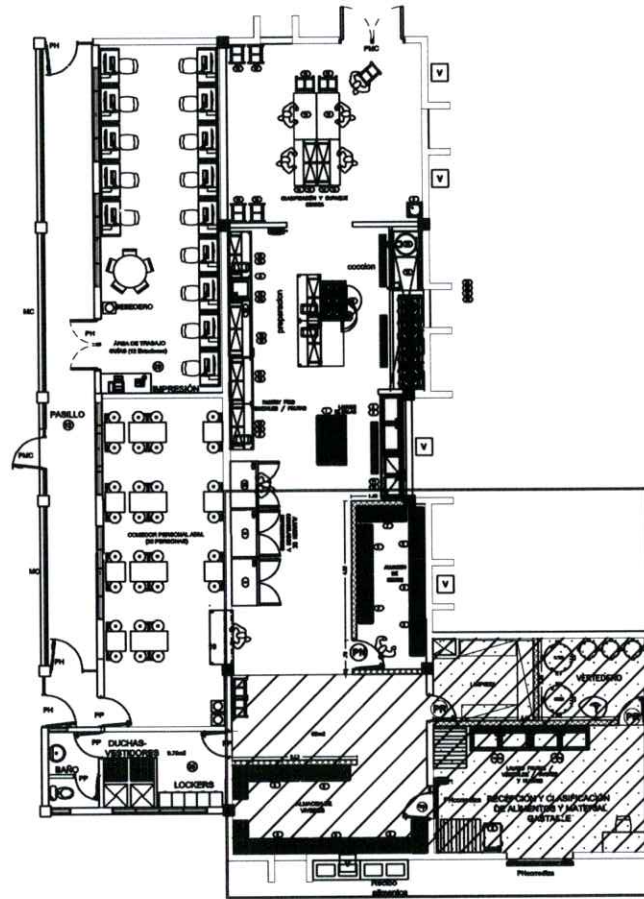

A

B

C

D

PROYECTO:**CENTRO DE ATENCIÓN INTEGRAL PARA ADOLESCENTES EN CONFLICTO CON LA LEY
PENAL - CIUDAD DEL NIÑO**

- 1 Tramaria de 24" x 50" / Poste de 74"
- 2 Balanza de recepción móvil con indicador de peso manual y capacidad de 1000 lbs
- 3 Fregadero de 2 compartimentos de acero inoxidable de W1800 x D700 mm
- 4 Llave de pre-lavado / hoyos 8"
- 5 Zafacon plástico estrecho rectangular de 23 galones con tapa
- 6 Tramaria de 24" x 48" / Poste de 74"
- 7 Tramaria de 24" x 42" / Poste de 74"
- 8 Lavamanos de acero inoxidable con acconador de rodillo
- 9 Refrigerador vertical de 2 puertas de acero inoxidable
- 10 Congelador vertical de 2 puertas de acero inoxidable
- 11 Fregadero de 2 compartimentos de acero inoxidable de W1400 x D700 mm
- 12 Llave mezcladora tipo tops / 1 hoyos
- 13 Mesa de trabajo de acero inoxidable con respaldo de W1400 x D700 mm
- 14 Mesa de trabajo de acero inoxidable con respaldo y tramo de W1400 x D700 mm
- 15 Repisa de pared de acero inoxidable de W1400 x D415 mm
- 16 Mesa de trabajo refrigerada de acero inoxidable con respaldo de W72"
- 17 Repisa de pared de acero inoxidable de W1600 x D415 mm
- 18 Carro de acero inoxidable con capacidad para 17 bandejas (GN 2/1)
- 19 Sartan volcable de 100 litros a gas LP con fondo acero inoxidable
- 20 Marmita de 150 litros a gas LP calefacción directa
- 21 Estufa de 6 hornillas a gas LP de W1200 mm
- 22 Base abierta (1-1/2 modulo) de acero inoxidable de W1200 mm
- 23 Campana de acero inoxidable para extracción de humos y grasa e inyección de aire de W3600 x D1500 mm
- 24 Extractor de humos de 3500 CFM @ -1.5" wc, 2.0 HP
- 25 Inyector de aire de 2100 CFM @ -1.0" wc, 2.0 HP
- 26 Fregadero de 1 compartimento de acero inoxidable de W700 x D700 mm

LEYENDA

Descripción	Material	
	Muro existente	Block de Hormigón
	Muro Nuevo (0.15)	Block de Hormigón
	Muro demoler	Block de Hormigón
	Piso a Completar	Granito con pinta negra
	Piso a Completar	Cemento pulido
	Area a Intervent	
	Puerta Nueva	Polimetal
	Ventana a confirmar	celosia aluminio
	Puerta a reutilizar	Polimetal

Planta De Equipamiento cocina Propuesta
(Ciudad del Niño)



**PROCURADURIA GENERAL
DE LA REPUBLICA**

DEPARTAMENTO DE INGENIERIA Y
ARQUITECTURA

PLANOS PROPUESTA
FEBRERO 2021

PROYECTO:
Centro de Corrección y
Rehabilitación para menores
Ciudad del Niño

DISEÑO ARQUITECTONICO.

ARQ. _____ CODIA _____

DISEÑO ESTRUCTURAL.

ING. _____ CODIA _____

DISEÑO ELECTRICO.

ING. _____ CODIA _____

DISEÑO SANITARIO.

ING. _____ CODIA _____

DIBUJO EN CAD.

ARQ. _____ CODIA _____

PRESUPUESTO

ING. _____ CODIA _____

ESCALA

Indicada

ACOTACIONES

Metros

CONTENIDO

PLANTA ARG. AMUEBLADA
COCHINA EDIFICIO ADMINISTRATIVO

PLANO

A-130

A-130

A

B

C

D

PROYECTO:

CENTRO DE ATENCIÓN INTEGRAL PARA ADOLESCENTES EN CONFLICTO CON LA LEY PENAL - CIUDAD DEL NIÑO

Fotos

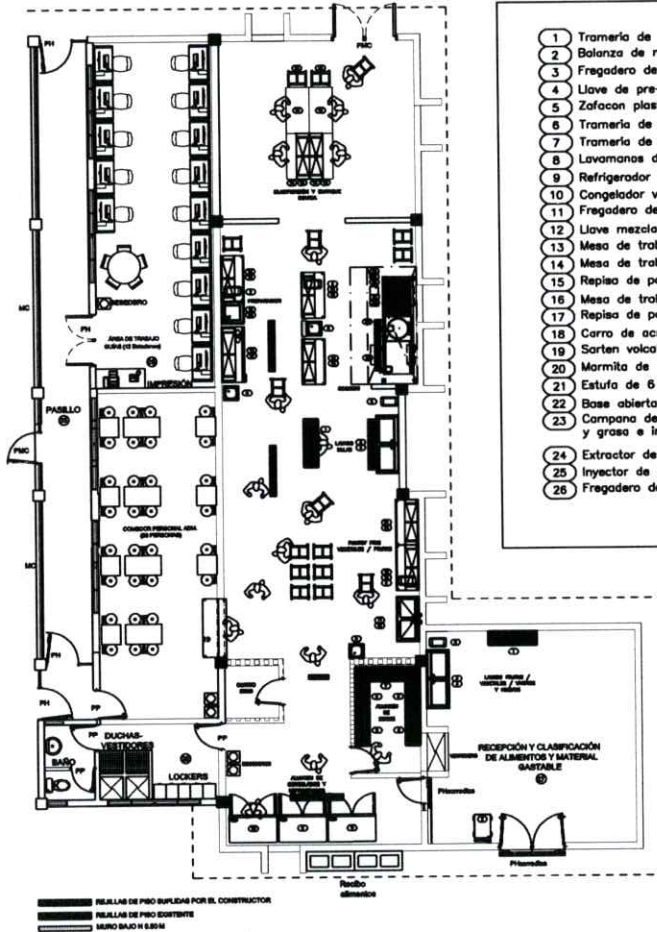
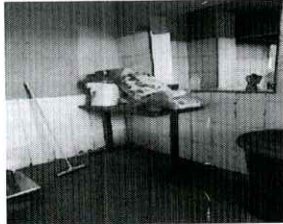

- 1 Tramería de 24" x 80" / Pasta de 74"
- 2 Balanza de recepción móvil con indicador de peso manual y capacidad de 1000 lbs
- 3 Fregadero de 2 compartimentos de acero inoxidable de W1800 x D700 mm
- 4 Llave de pre-lavado / hoyos 8"
- 5 Zafacon plástico estrecho rectangular de 23 galones con tapa
- 6 Tramería de 24" x 48" / Pasta de 74"
- 7 Tramería de 24" x 42" / Pasta de 74"
- 8 Lavamanos de acero inoxidable con accionador de rodilla
- 9 Refrigerador vertical de 2 puertas de acero inoxidable
- 10 Congelador vertical de 2 puertas de acero inoxidable
- 11 Fregadero de 2 compartimentos de acero inoxidable de W1400 x D700 mm
- 12 Llave mezcladora tipo tope / 1 hoyos
- 13 Mesa de trabajo de acero inoxidable con respaldo de W1400 x D700 mm
- 14 Mesa de trabajo de acero inoxidable con respaldo y tramo de W1400 x D700 mm
- 15 Repisa de pared de acero inoxidable de W1600 x D415 mm
- 16 Mesa de trabajo refrigerada de acero inoxidable con respaldo de W72"
- 17 Repisa de pared de acero inoxidable de W1600 x D415 mm
- 18 Carro de acero inoxidable con capacidad para 17 bandejas (GN 2/1)
- 19 Sartén volcable de 100 litros a gas LP con fondo acero inoxidable
- 20 Marmita de 150 litros a gas LP calefacción directa
- 21 Estufa de 6 hornillos a gas LP de W1200 mm
- 22 Base abierta (1-1/2 modulo) de acero inoxidable de W1200 mm
- 23 Campana de acero inoxidable para extracción de humos y grasa e inyección de aire de W3600 x D1500 mm
- 24 Extractor de humos de 3500 CFM @ -1.5" wc, 2.0 HP
- 25 Inyector de aire de 2100 CFM @ -1.0" wc, 2.0 HP
- 26 Fregadero de 1 compartimento de acero inoxidable de W700 x D700 mm



Planta de Equipamiento cocina Existente
(Ciudad del Niño)

	DEPARTAMENTO DE INGENIERIA Y ARQUITECTURA PLANOS ASS BUILT MAYO 2020	PROYECTO: Centro de Corrección y Rehabilitación para menores Ciudad del Niño	DISEÑO ARQUITECTONICO. ARG. _____ CODIA _____	DISEÑO ELECTRICO. ING. _____ CODIA _____	DIBUJO EN CAD. ARO. _____ CODIA _____	ESCALA Indicado	CONTENIDO PLANTA ARG. AMUEBLADA COCINA EDIFICIO ADMINISTRATIVO	PLANO A-130
			DISEÑO ESTRUCTURAL. ING. _____ CODIA _____	DISEÑO SANITARIO. ING. _____ CODIA _____	PRESUPUESTO ING. _____ CODIA _____	ACOTACIONES Medios		A-130