

CPL- LA VICTORIA

PROYECTO: Remodelación comedor de internos, área servicio comida, baño internos, baño empleados cocina y área de transición.

ACTUALIZACIÓN:

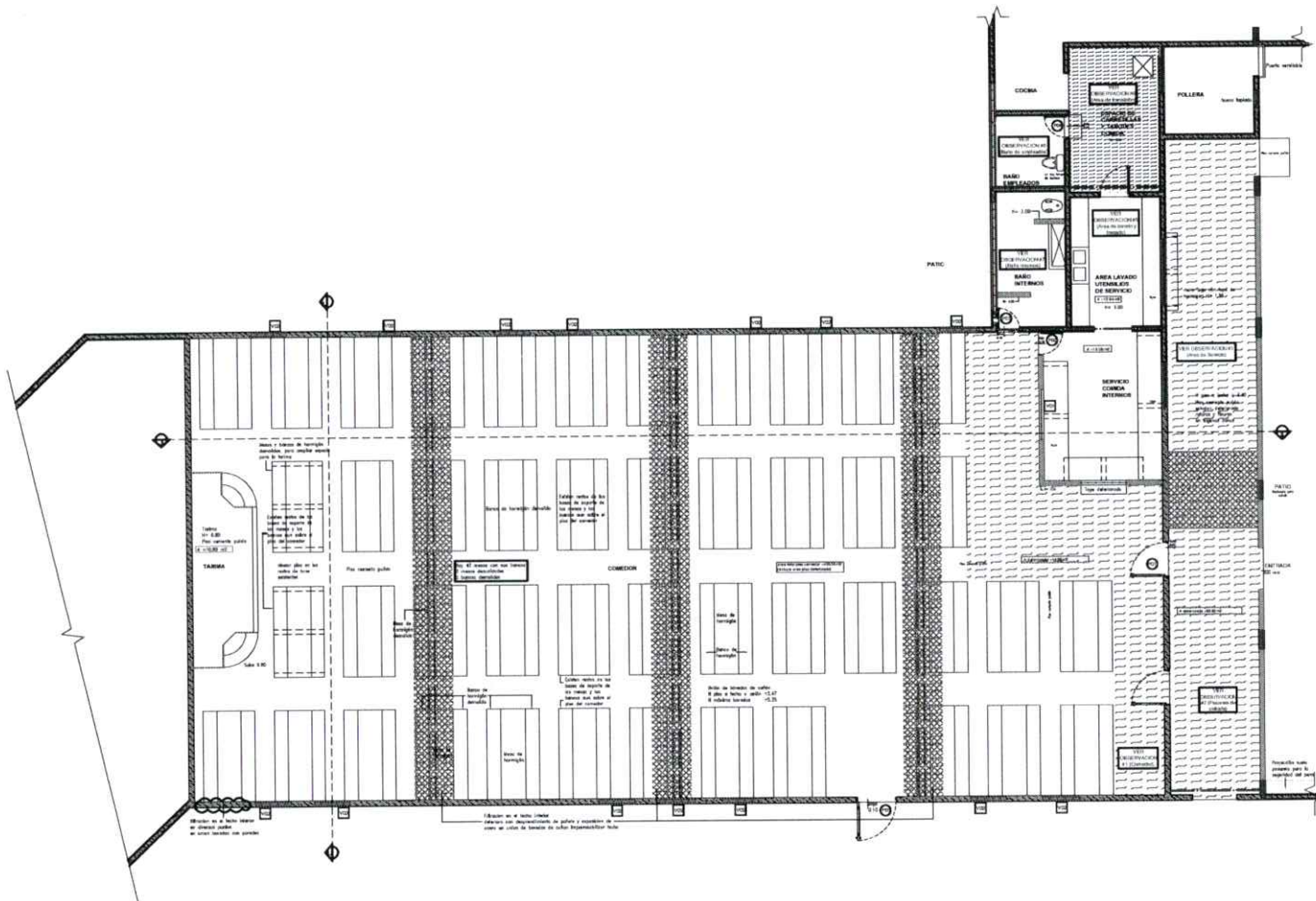

LEYENDA



TABLA DE PUERTAS

NO	ANCHO	ALTO	TRANSICIÓN	DESCRIPCIÓN	CANTIDAD
PO1	1.30	2.10	NA	Puerta de hierro de Ø34"	1
PO2	0.76	1.86	NA	Puerta de hierro de Ø34"	1
PO3	0.76	2.08	NA	Puerta de hierro de Ø34"	1
PO4	1.06	0.76	N/A	Puerta de madera (dar mantenimiento)	1
PO5	1.20	2.47	0.37	Puerta de hierro de Ø34"	1

TABLA DE VENTANAS

NO	ANCHO	ALTO	ASAP	DESCRIPCIÓN	CANTIDAD
V1	1.22	1.22	-	Puente de servicio con hierro de Ø34"	1
V2	1.26	0.80	-	Hierro de Ø34"	1

LISTA DE OBSERVACIONES Y AREA A ATENDER

1. Área de Servicio
 - 1.1. Limpieza y mantenimiento de la cocina, área de servicio y área de preparación de alimentos.
 - 1.2. Mantenimiento de los equipos de cocina, área de servicio y área de preparación de alimentos.
 - 1.3. Mantenimiento de los equipos de cocina, área de servicio y área de preparación de alimentos.
 - 1.4. Mantenimiento de los equipos de cocina, área de servicio y área de preparación de alimentos.
 - 1.5. Mantenimiento de los equipos de cocina, área de servicio y área de preparación de alimentos.
 - 1.6. Mantenimiento de los equipos de cocina, área de servicio y área de preparación de alimentos.
 - 1.7. Mantenimiento de los equipos de cocina, área de servicio y área de preparación de alimentos.
 - 1.8. Mantenimiento de los equipos de cocina, área de servicio y área de preparación de alimentos.
 - 1.9. Mantenimiento de los equipos de cocina, área de servicio y área de preparación de alimentos.
 - 1.10. Mantenimiento de los equipos de cocina, área de servicio y área de preparación de alimentos.
2. Área de Comedor
 - 2.1. Limpieza y mantenimiento de la sala de comedor, área de servicio y área de preparación de alimentos.
 - 2.2. Mantenimiento de los equipos de cocina, área de servicio y área de preparación de alimentos.
 - 2.3. Mantenimiento de los equipos de cocina, área de servicio y área de preparación de alimentos.
 - 2.4. Mantenimiento de los equipos de cocina, área de servicio y área de preparación de alimentos.
 - 2.5. Mantenimiento de los equipos de cocina, área de servicio y área de preparación de alimentos.
 - 2.6. Mantenimiento de los equipos de cocina, área de servicio y área de preparación de alimentos.
 - 2.7. Mantenimiento de los equipos de cocina, área de servicio y área de preparación de alimentos.
 - 2.8. Mantenimiento de los equipos de cocina, área de servicio y área de preparación de alimentos.
 - 2.9. Mantenimiento de los equipos de cocina, área de servicio y área de preparación de alimentos.
 - 2.10. Mantenimiento de los equipos de cocina, área de servicio y área de preparación de alimentos.
3. Área de Baño
 - 3.1. Limpieza y mantenimiento de los baños, área de servicio y área de preparación de alimentos.
 - 3.2. Mantenimiento de los equipos de cocina, área de servicio y área de preparación de alimentos.
 - 3.3. Mantenimiento de los equipos de cocina, área de servicio y área de preparación de alimentos.
 - 3.4. Mantenimiento de los equipos de cocina, área de servicio y área de preparación de alimentos.
 - 3.5. Mantenimiento de los equipos de cocina, área de servicio y área de preparación de alimentos.
 - 3.6. Mantenimiento de los equipos de cocina, área de servicio y área de preparación de alimentos.
 - 3.7. Mantenimiento de los equipos de cocina, área de servicio y área de preparación de alimentos.
 - 3.8. Mantenimiento de los equipos de cocina, área de servicio y área de preparación de alimentos.
 - 3.9. Mantenimiento de los equipos de cocina, área de servicio y área de preparación de alimentos.
 - 3.10. Mantenimiento de los equipos de cocina, área de servicio y área de preparación de alimentos.

CPL- LA VICTORIA

PROYECTO: Remodelación comedor de internos, area servicio comida, baño internos, baño empleados cocina y area de transicion.

ACTUALIZACIÓN:

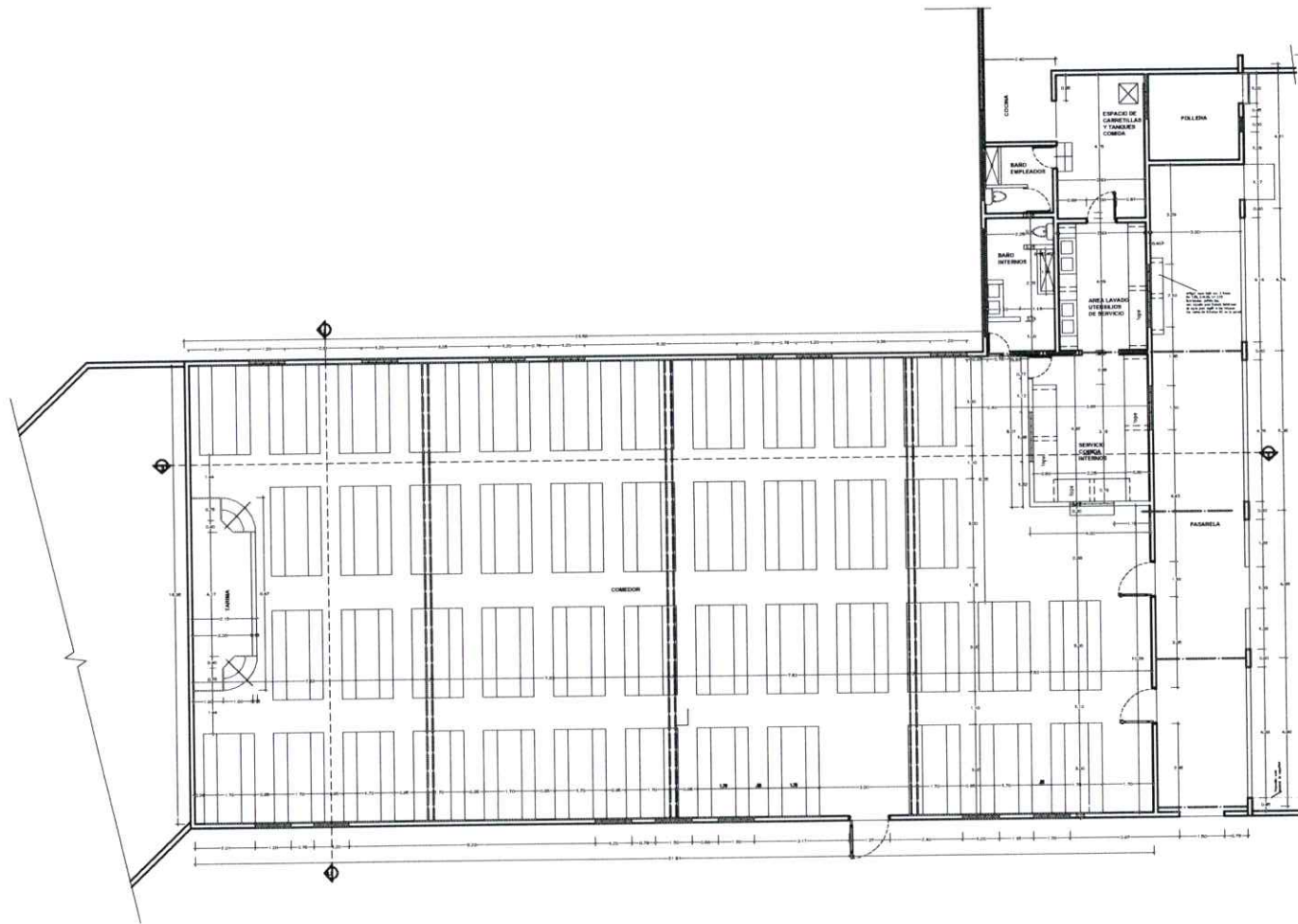

PLANTA: PLANTA DIMENSIONADA COMEDOR CPL LA VICTORIA
ESCALA: 1/175

TRABAJADO POR: ARQ. EVELYN BRITO

PLANOS: ARQUITECTONICOS CÓDIGO: AR-02

NO. DE PLANO: 02 PLANOS EN TOTAL: 05

CPL- LA VICTORIA

PROYECTO: Remodelación comedor de internos, area servicio comida, baño internos, baño empleados cocina y area de transicion.

ACTUALIZACIÓN:

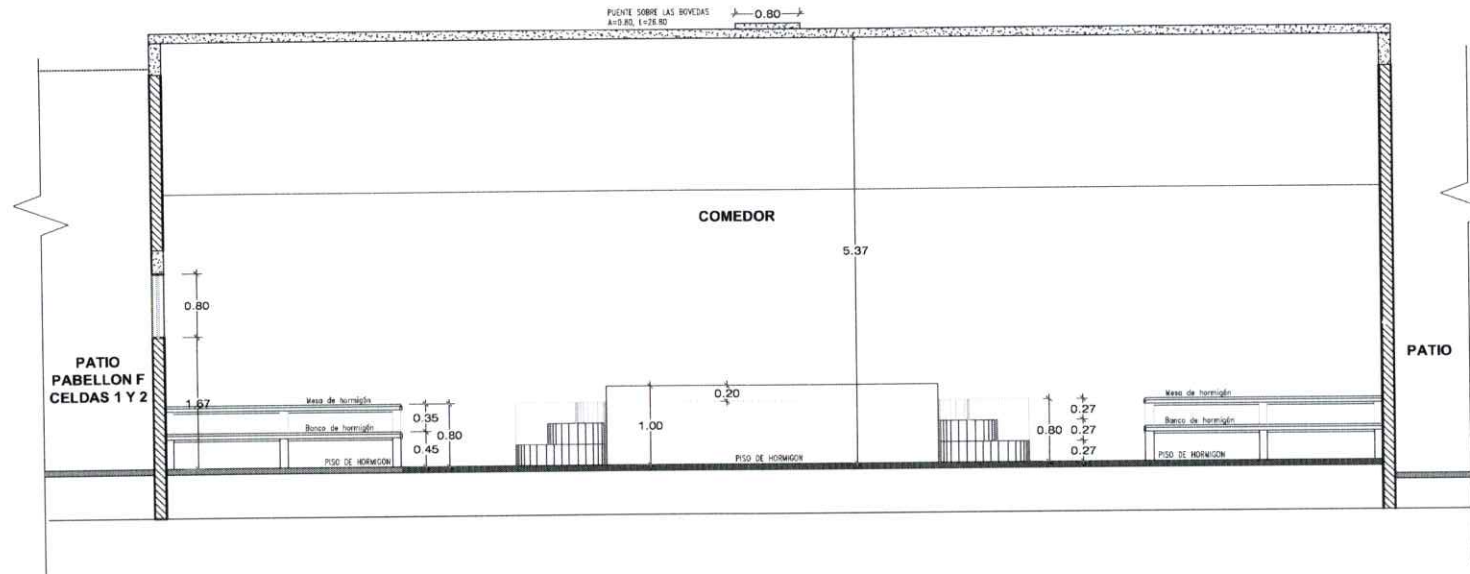

SECCIÓN C-C
 ESCALA: 1/175

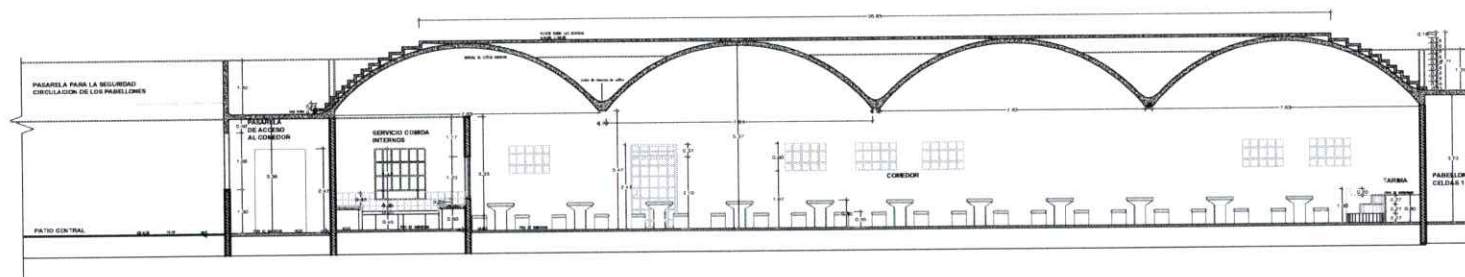

SECCIÓN 8-8
 ESCALA: 1/70



TRABAJADO POR: ARQ. EVELYN BRITO

PLANOS: ARQUITECTONICOS CÓDIGO: **AR-03**

NO. DE PLANO: 03 PLANOS EN TOTAL: 05

CPL- LA VICTORIA

PROYECTO: Remodelación comedor de internos, área servicio comida, baño internos, baño empleados cocina y área de transición.

ACTUALIZACIÓN:

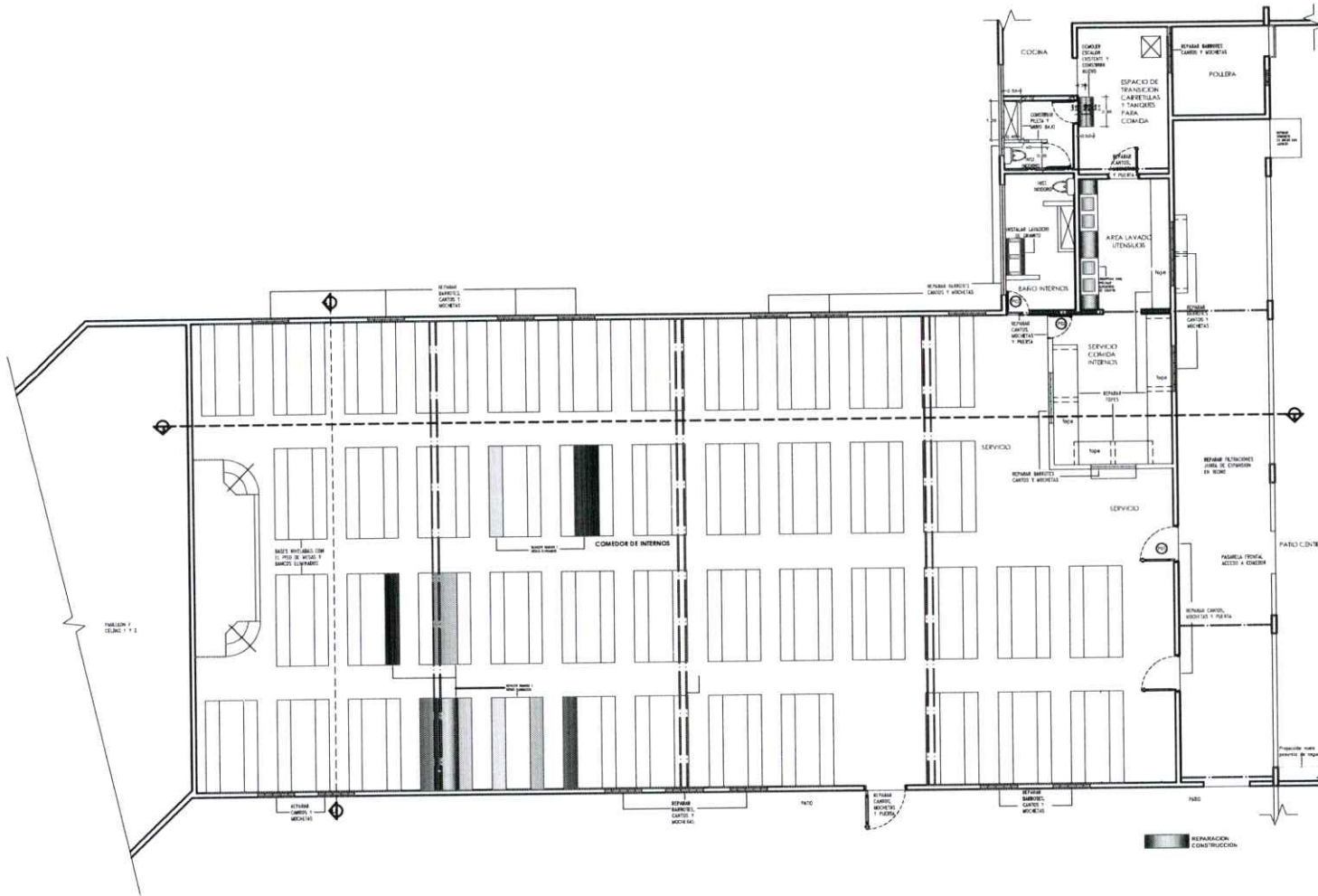

TRABAJADO POR: ARQ. EVELYN BRITO

PLANOS: ARQUITECTONICOS CÓDIGO: **AR-04**

NO. DE PLANO: 04 PLANOS EN TOTAL: 05

PLANTA PLANTA DE TRABAJO (REPARACION) COMEDOR CPL LA VICTORIA
ESCALA: 1/175

CPL- LA VICTORIA

PROYECTO: Remodelación comedor de internos, area servicio comida, baño internos, baño empleados cocina y area de transicion.

ACTUALIZACIÓN:

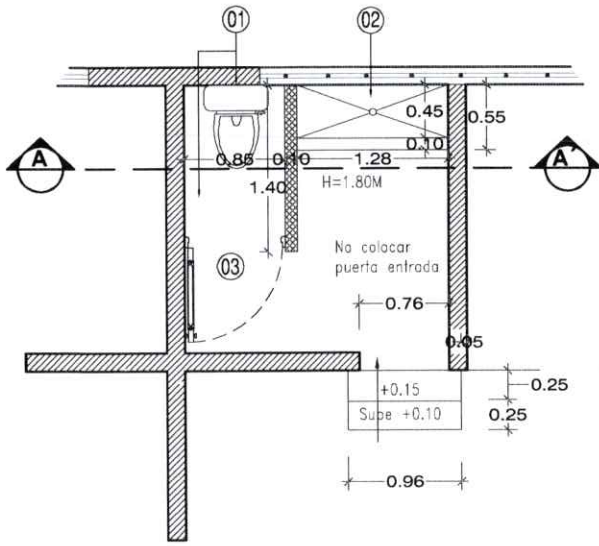

- 01- Eliminar bañeta de inodoro existente reemplazar con nuevo inodoro con fonque con faja asegurada con 2 planchuelas de 1" x 1/2" para evitar cretado y fugas con tornillos con rosca y soldadura, se cubrirá la posición del inodoro o se mueva según remediación.
- 02- Construir nuevo orinal tipo pileta (H=0.50, Anx0.45, L=1.28) con zaboleta y pendiente hacia el canto con desagüe con rejilla plástica cuadrada) terminación en cemento pulido y pintura epóxica, colocar 2 llaves de chorro (Asnpt=0.60) sobre la pileta para lavado de manos y limpieza del baño.
- 03- Colocar puerta madera tipo subleite inodoro, Asnpt=0.50 H puerta=1.00 A=0.85
- Pintura impermeabilizante (caña) en el baño de terminada para las paredes, techo inferior semigrasa blanca 600 y pintura epóxica industrial para piso y estaciones color gris.
- Reemplazar piso con zaboleta perimetral, eliminación tuberías existentes, colocación nuevas tuberías.
- Demolición escudo y muro blocks (H=0.20) existente construir 3 escudinas (A total=0.50, L=0.80) 2 de 0.15 de contrahuello y el último de 0.10, hueco de 0.25 en los 2 primeros y el último en el piso del baño estas escudinas sobresalen 0.10 a cada lado del hueco de entrada.

PLANTA PLANA ARO DE TRABAJO BAÑOS, COMEDOR CPL LA VICTORIA
ESCALA: 1/20

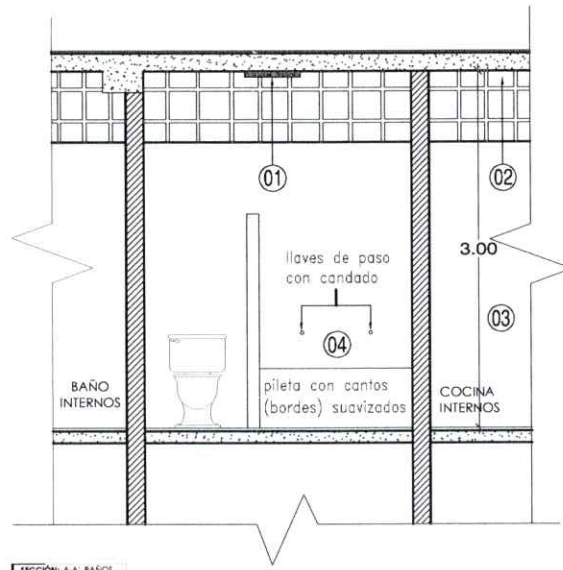

- 01- Instalar temporero (11), columna (80x 80) y #17 viene al momento, con tuberías DN 1/2" con contrachapas generadoras y tornillos con bragues y tuerca soldados.
- 02- Pintura de tuberías, respaldos/Tornillos, respaldos caños y escudinas.
- 03- Pintura de caño en paredes sanitarias en baño, epóxica impermeabilizante en piso y escudo impermeabilizante sobre con base zaboleta de cañón y distribución.
- 04- Las tuberías de distribución de agua para los baños de agua deben haberse desde fuera del muro por el lado del patio para evitar el deterioramiento del edificio.
- 05- Pinta con cañón (barra) impermeabilizante (tuberías de metal).

SECCIÓN: A-A BAÑOS
ESCALA: 1/100

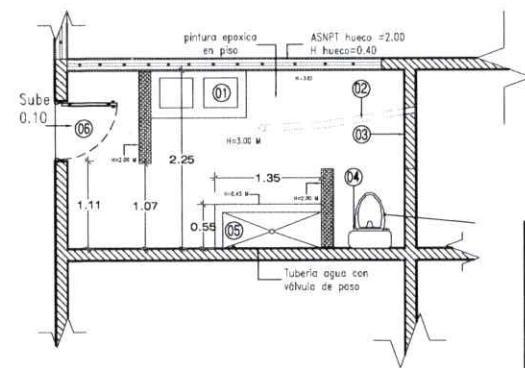

- 01- Colocar lavadero doble para uso de lavamanos instalar tuberías de agua y de drenaje en pared conexión a los sistemas existentes.
- 02- reparar y tapar piso con línea de drenaje expuesto, colocar rejilla metálica cuadrada, destapar tuberías tapadas.
- 03- pañetar pared que esto con blocks visto y nivelar con pared existente.
- 04- eliminar placa furca existente reemplazar con nuevo inodoro con fonque con faja asegurada con 2 planchuelas de 1" x 1/2" x 0.60 de ancho con tornillos con rosca y soldadura.
- 05- corregir zaboleta y pendiente hacia el canto con desagüe con rejilla plástica cuadrada) terminación en cemento pulido y pintura epóxica se colocarán 2 llaves de chorro (Asnpt=0.60) sobre la pileta para lavado de manos luego de uso como orinal y para limpieza del baño tapadas.
- 6- Reemplazar puerta existente por baño avanzado puerta=2.08X0.76
Puerta de barrotes #3/4" cada 0.10 mts.
colocar perforación doble

PLANTA PLANA ARO DE TRABAJO BAÑOS, COMEDOR CPL LA VICTORIA
ESCALA: 1/20



ELEVACIÓN: FRONTAL MESAS Y BANCOS
ESCALA: 1/20

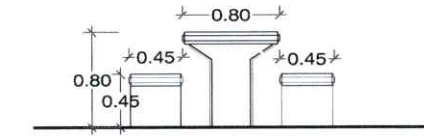

ELEVACIÓN: LATERAL MESAS Y BANCOS
ESCALA: 1/20

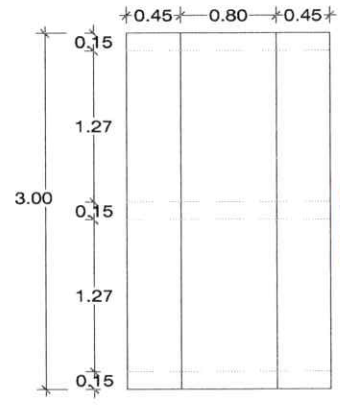

PLANTA PLANTA DIMENSIONADA MESA Y BANCO
ESCALA: 1/125

NOTA: Mesas y bancos de hormigón, vaciado terminación en cemento pulido, bordes y cantos biselados, pintar bases y bordes en pintura de aceite, reparar bases de bancos y de mesas con roturas y desprendimientos de hormigón, eliminar restos de bases huérfanas y nivelar hasta el piso



TRABAJADO POR: ARQ. EVELYN BRITO
PLANOS: ARQUITECTONICOS CÓDIGO: AR-05
NO. DE PLANO: 05 PLANOS EN TOTAL: 05