

## PROCURADURIA ADMINISTRATIVA

**PROYECTO:** Readequacion de local, ubicado en la Plaza Isabel Aguiar, para la reubicacion de la Procuraduria Administrativa.

**ACTUALIZACION:**

1. Presentacion de Propuesta (2/12/2021).

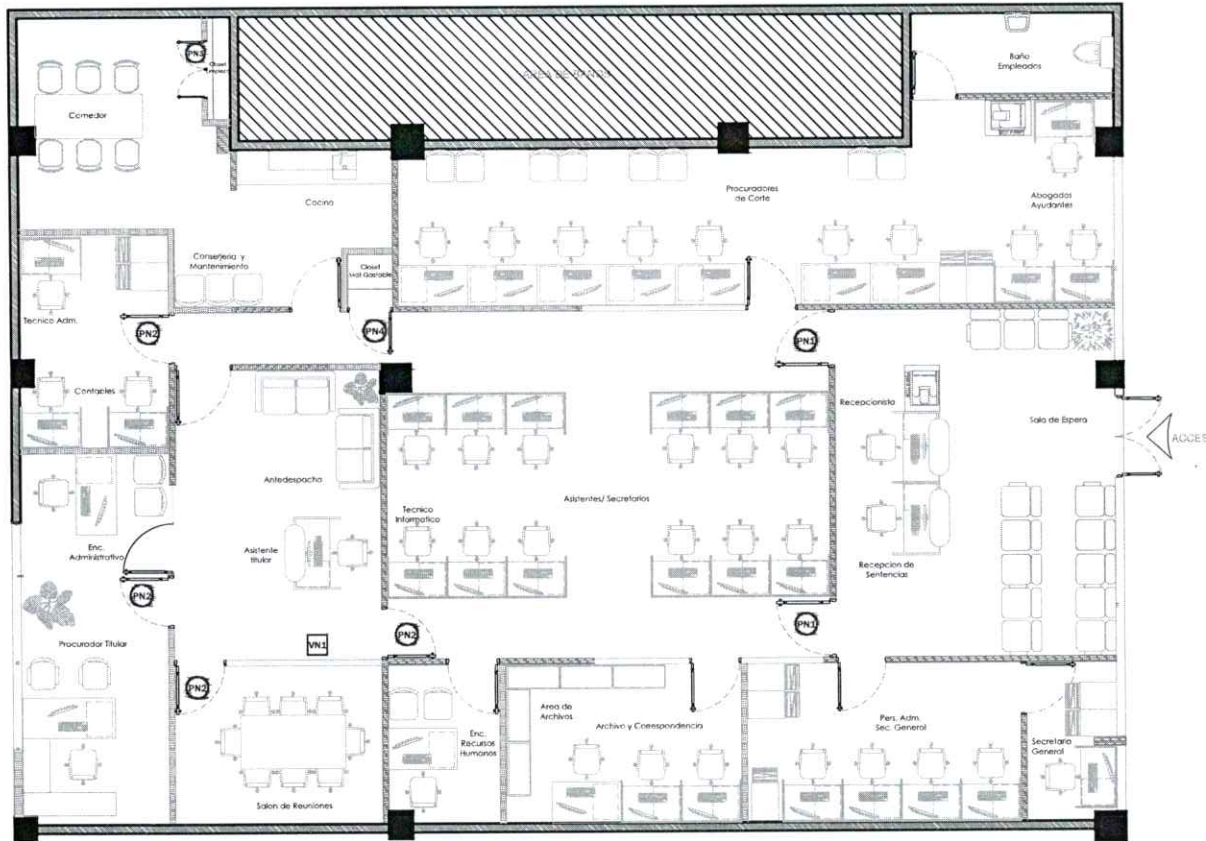

MUROS	
	COLUMNAS O MUROS ESTRUCTURALES
	MURO EXISTENTE
	MURO BAJO
	MURO EXISTENTE DE SHEETROCK
	MURO NUEVO DE SHEETROCK

TABLA DE PUERTAS NUEVAS					
NO.	TIPO	ANCHO	ALTO	DESCRIPCION	DETALLES
PN1	2	1.00	2.10	Aluminio con cerradura y P-truc	Balcon
PN2	4	1.00	2.10	Aluminio con cerradura y P-truc	Balcon
PN3	1	1.00	2.10	Madera con herrajes y vidrio con P-truc	Recepcion, recibidor, escaleras
PN4	1	1.74	2.10	Puertas de Aluminio	Balcon

TABLA DE VENTANAS					
NO.	ANCHO	ALTO	TRANSICION	DESCRIPCION	CANTIDAD
VN1	2.75	1.10		Ventana Tipo, Aluminio y vidrio con cerradura y P-truc	1

PLANTA: PROPUESTA

01

ESCALA: 1/100

AR-02

**NOTA:**  
SE DEBE CONSIDERAR LA VISITA DE UN TECNICO DE AIRES ACONDICIONADOS, PARA LA VALIDACION DE SUS ESTADOS Y PUESTA EN FUNCIONAMIENTO.

TRABAJADO POR: JEAN CARLOS G.T.

PLANOS: ARQUITECTONICOS CÓDIGO: AR-02

NO. DE PLANO: 02

PLANOS EN TOTAL: 07

## PROCURADURIA ADMINISTRATIVA

**PROYECTO:** Readecuación de local, ubicado en la Plaza Isabel Aguiar, para la reubicación de la Procuraduría Administrativa.

**ACTUALIZACIÓN:**

1. Presentación de Propuesta (2/12/2021).

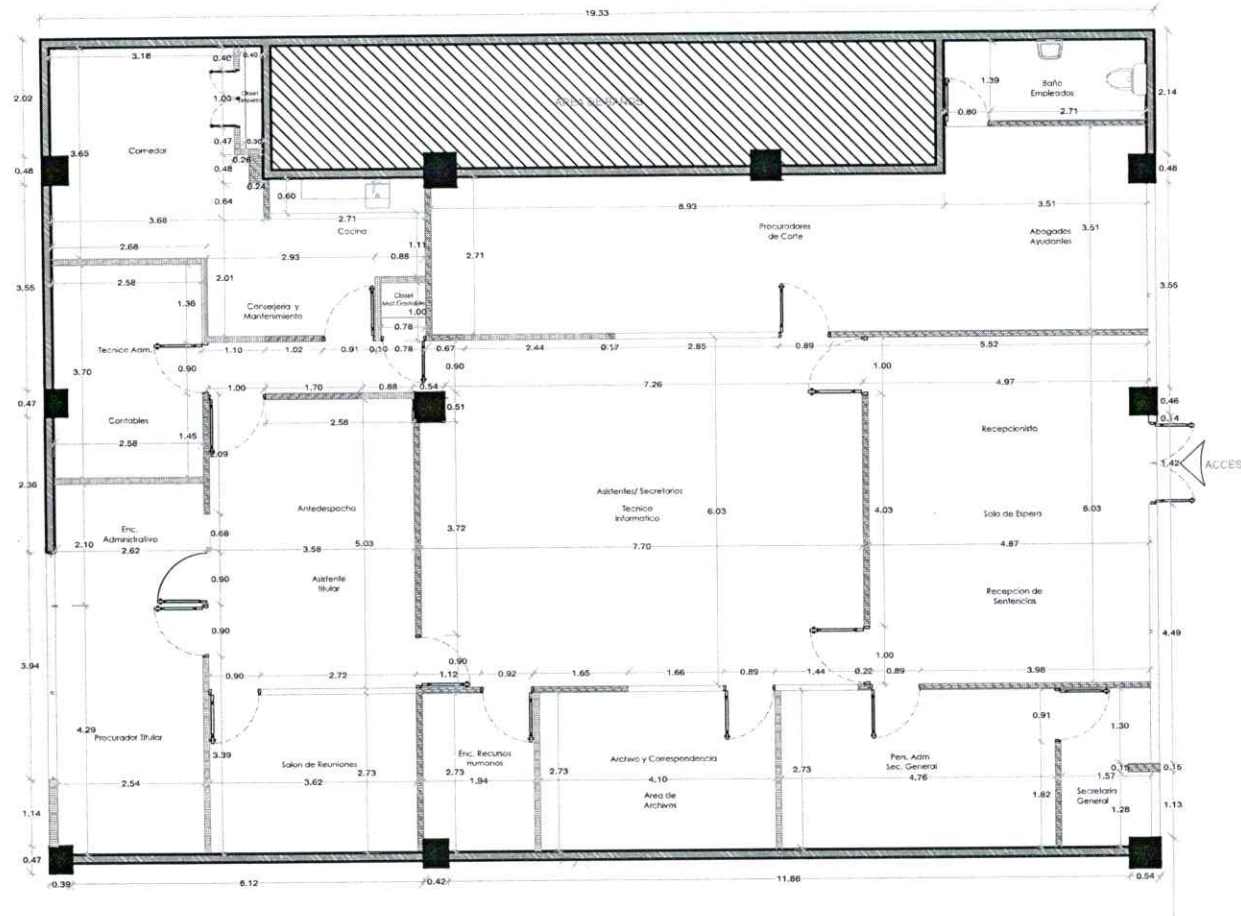

MUROS	
	COLUMNAS O MUROS ESTRUCTURALES
	MURO EXISTENTE
	MURO BAJO
	MURO EXISTENTE DE SHEETROCK
	MURO NUEVO DE SHEETROCK

PLANTA: PROPUESTA DIMENSIONADA  
ESCALA: 1/100

01  
AR-03

TRABAJADO POR: JEAN CARLOS G.T.

PLANOS: ARQUITECTONICOS CÓDIGO: AR-03

NO. DE PLANO: 03 PLANOS EN TOTAL: 07

## PROCURADURIA ADMINISTRATIVA

**PROYECTO:** Readequacion de local, ubicado en la Plaza Isabel Aguiar, para la reubicacion de la Procuraduria Administrativa.

**ACTUALIZACIÓN:**

1. Presentacion de Propuesta (2/12/2021).

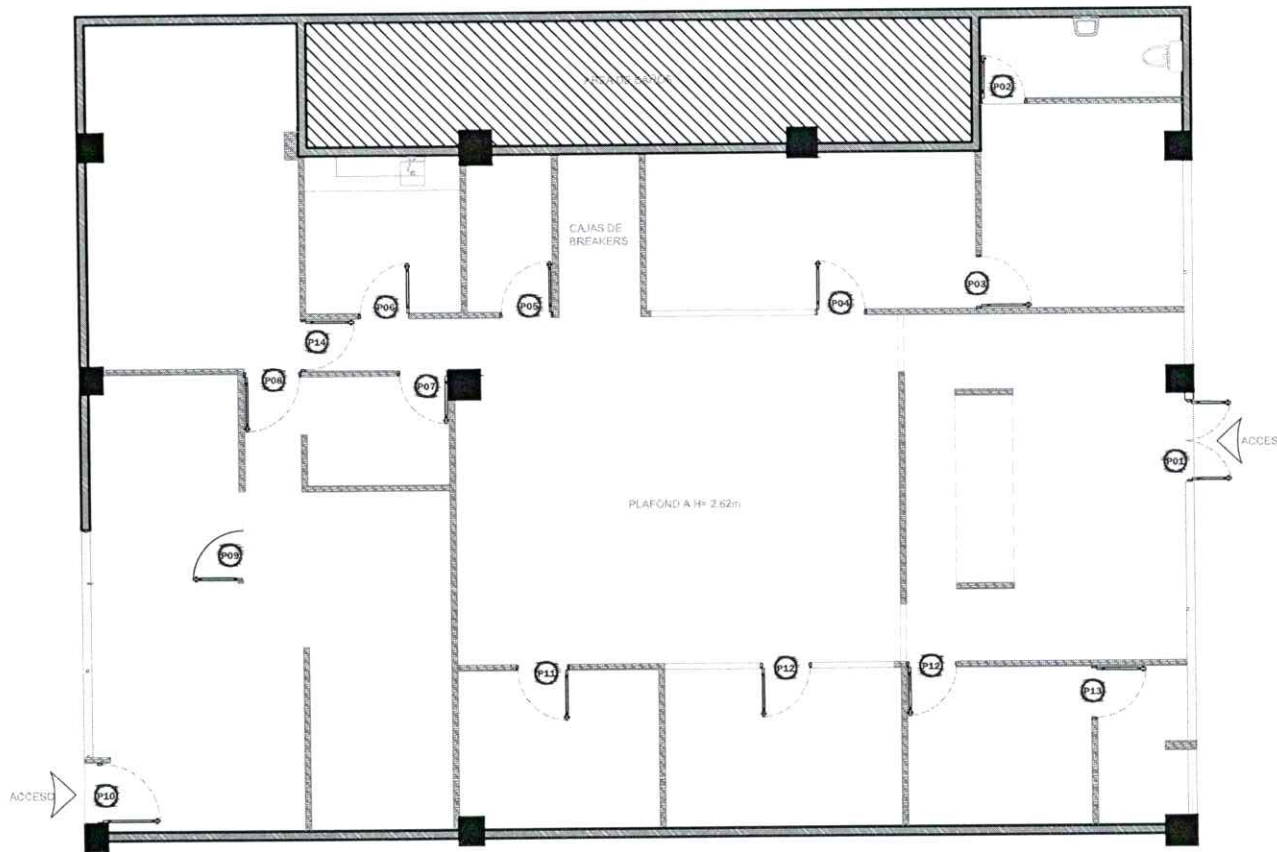

**MUROS**

	COLUMNAS O MUROS ESTRUCTURALES
	MURO EXISTENTE
	MURO BAJO
	MURO EXISTENTE DE SHEETROCK
	MURO NUEVO DE SHEETROCK

**TABLA DE PUERTAS EXISTENTES**

NO.	CANTO TOTAL	ANCHO	ALTO	PARED	MATERIAL	DETALLES
P0	1	0.67	2.15	2	Madera y vidrio	Puerta operable horizontal
P01	1	0.80	2.15	1	Madera	---
P02	1	0.81	2.15	1	Madera	Puerta operable en rechina
P03	1	0.80	2.15	1	Madera	---
P04	1	0.70	2.15	1	Madera	---
P05	1	0.67	2.15	1	Madera	---
P06	1	0.68	2.15	1	Madera	---
P07	1	0.66	2.15	1	Madera	---
P08	1	0.80	2.15	1	Madera y vidrio	Puerta operable horizontal
P09	1	0.68	2.15	1	Madera y vidrio	---
P10	1	0.80	2.15	1	Madera	Puerta operable en rechina
P11	1	0.81	2.15	1	Madera y vidrio	Puerta operable horizontal
P12	2	0.81	2.15	1	Madera y vidrio	Puerta operable horizontal
P13	2	0.81	2.15	1	Madera y vidrio	Puerta operable horizontal
P14	1	0.70	2.15	1	Madera	Puerta operable en rechina

PLANTA: EXISTENTE  
 ESCALA: 1/100  
 01  
 AR-01

TRABAJADO POR: JEAN CARLOS G.T.  
 PLANOS: ARQUITECTONICOS CÓDIGO: AR-01  
 NO. DE PLANO: 01 PLANOS EN TOTAL: 07